

NOTA: OS ELEMENTOS PRÉ FABRICADOS, COMO TUBO, TAMPOS DE BANCOS E MESAS SERÃO FORNECIDOS PELA FÁBRICA DA NOVACAP. A MONTAGEM, ASSENTAMENTO E PINTURA FICARÃO POR CONTA DA CONTRATADA.

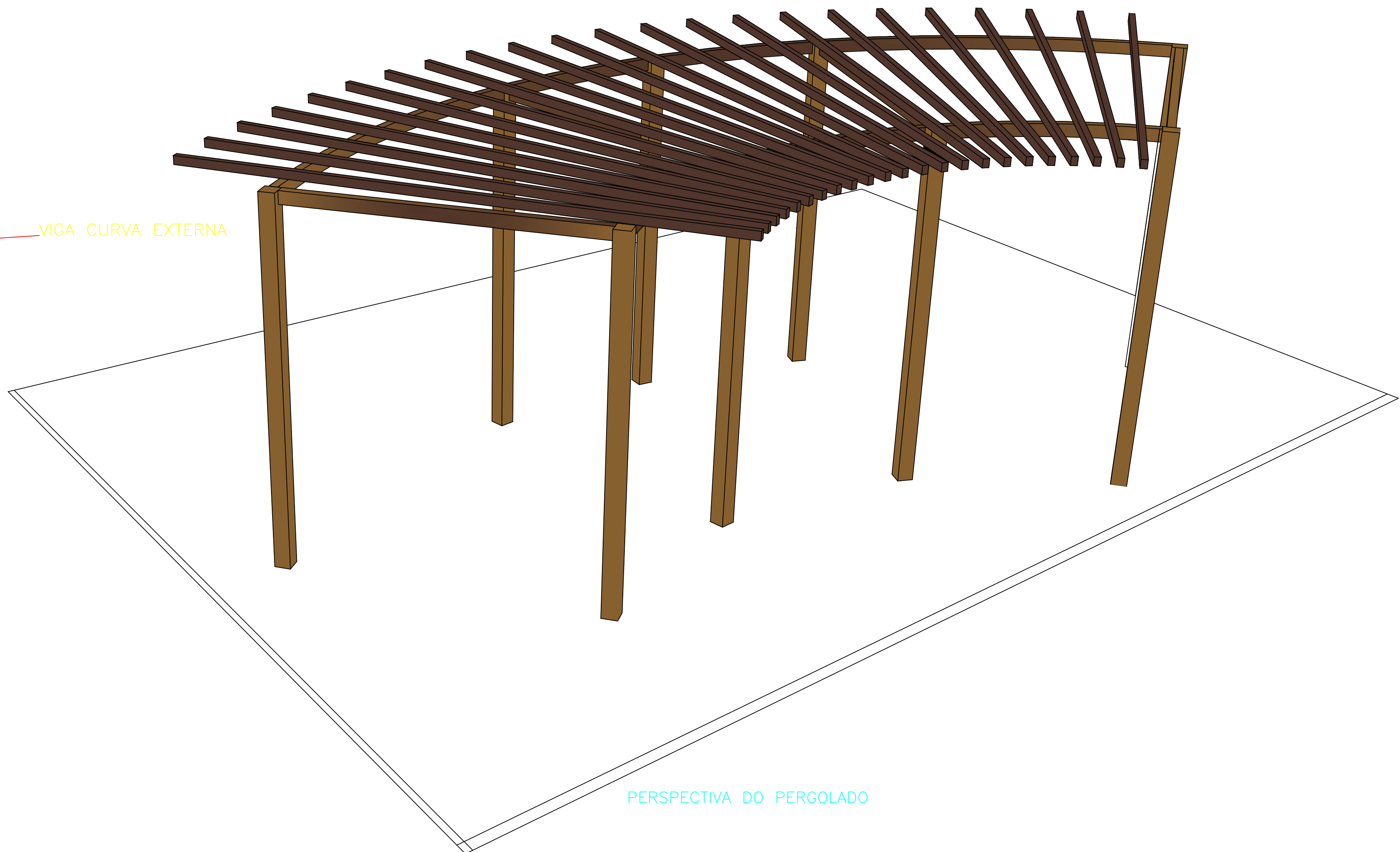
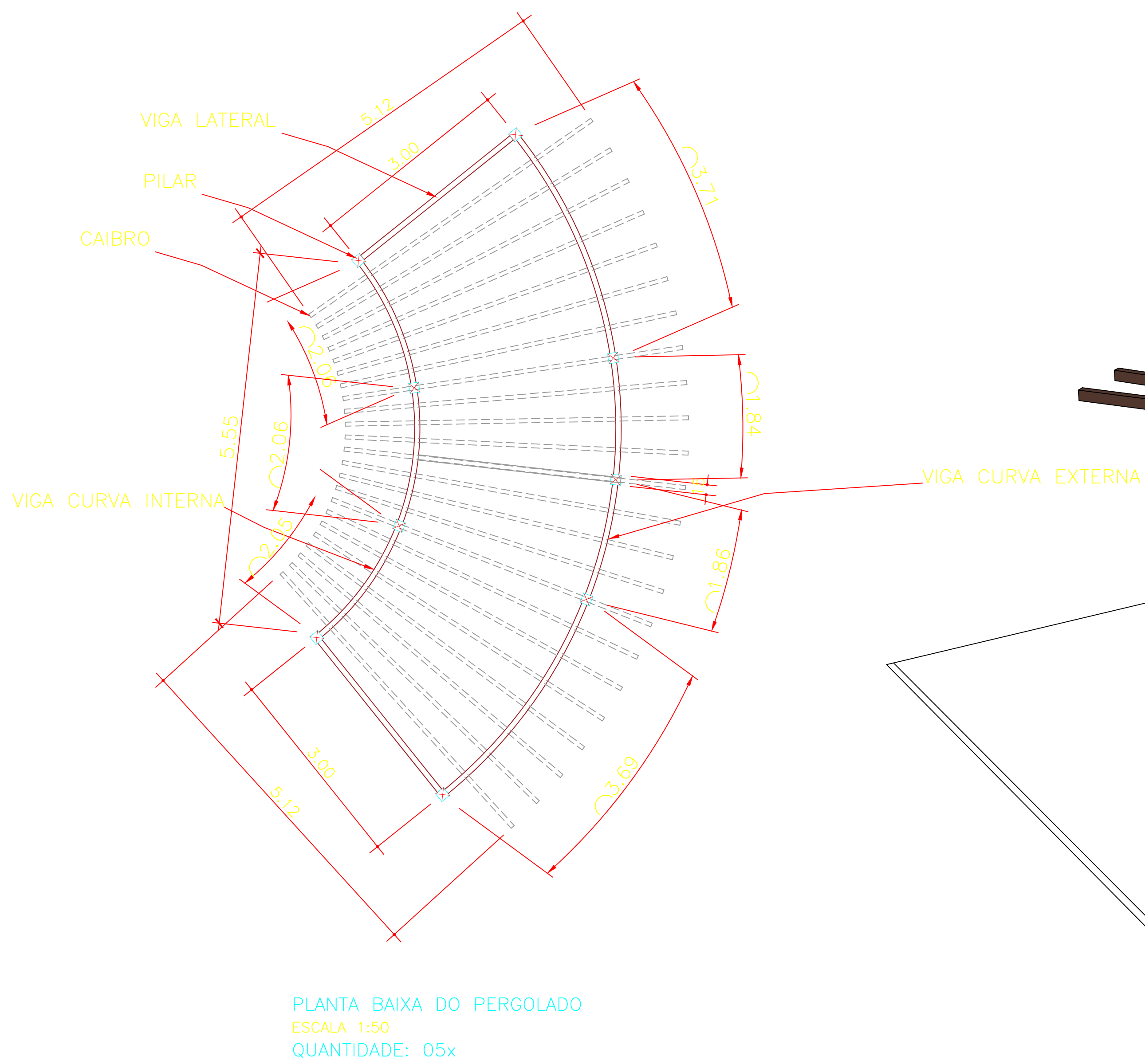
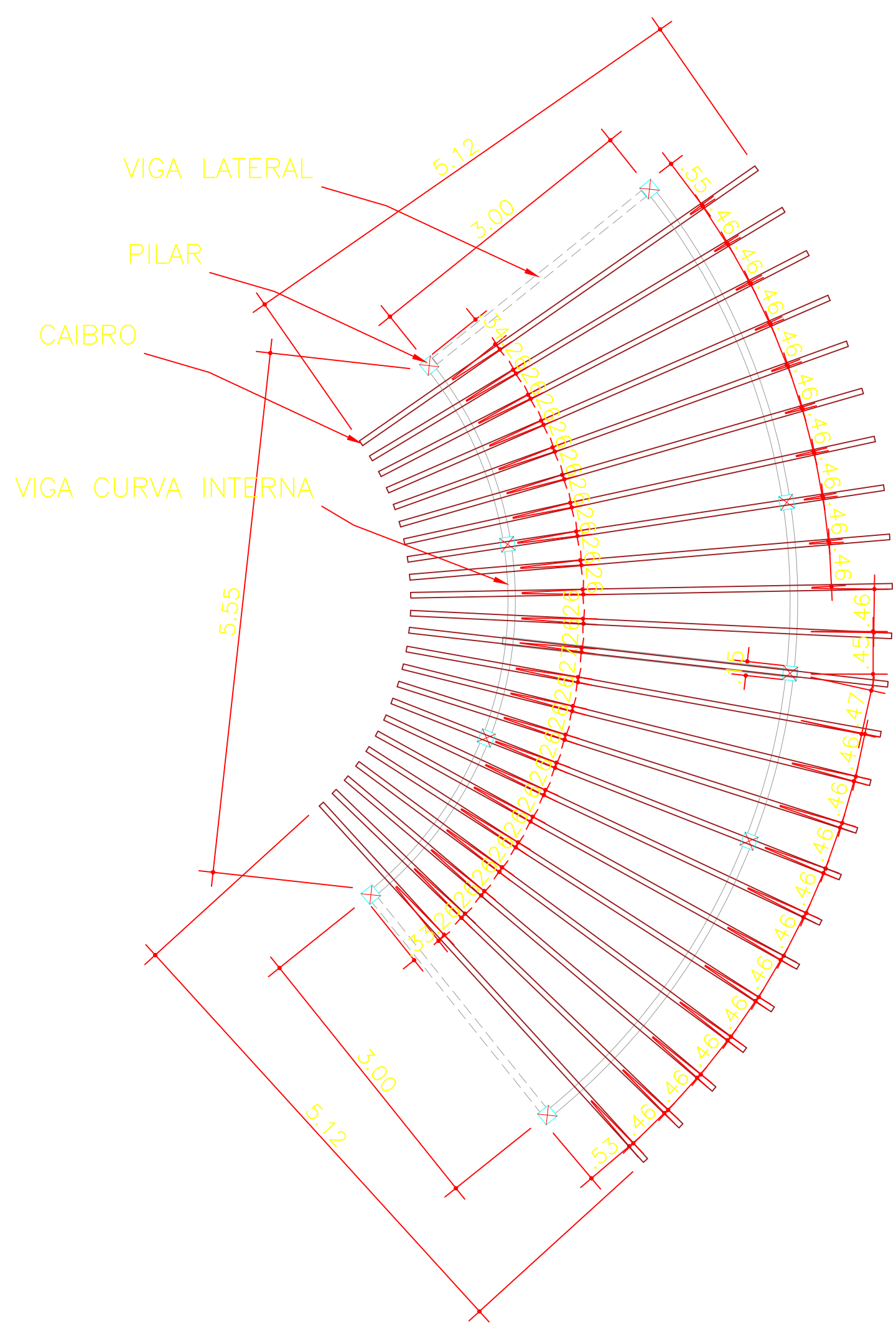
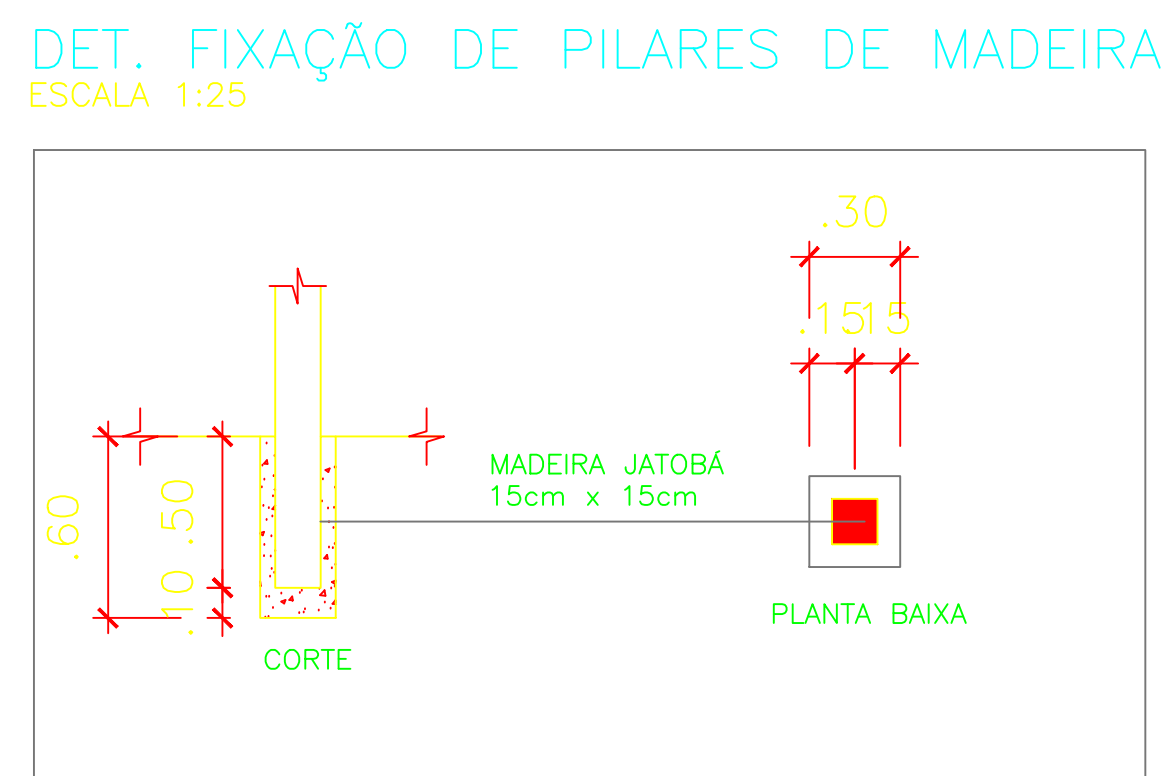
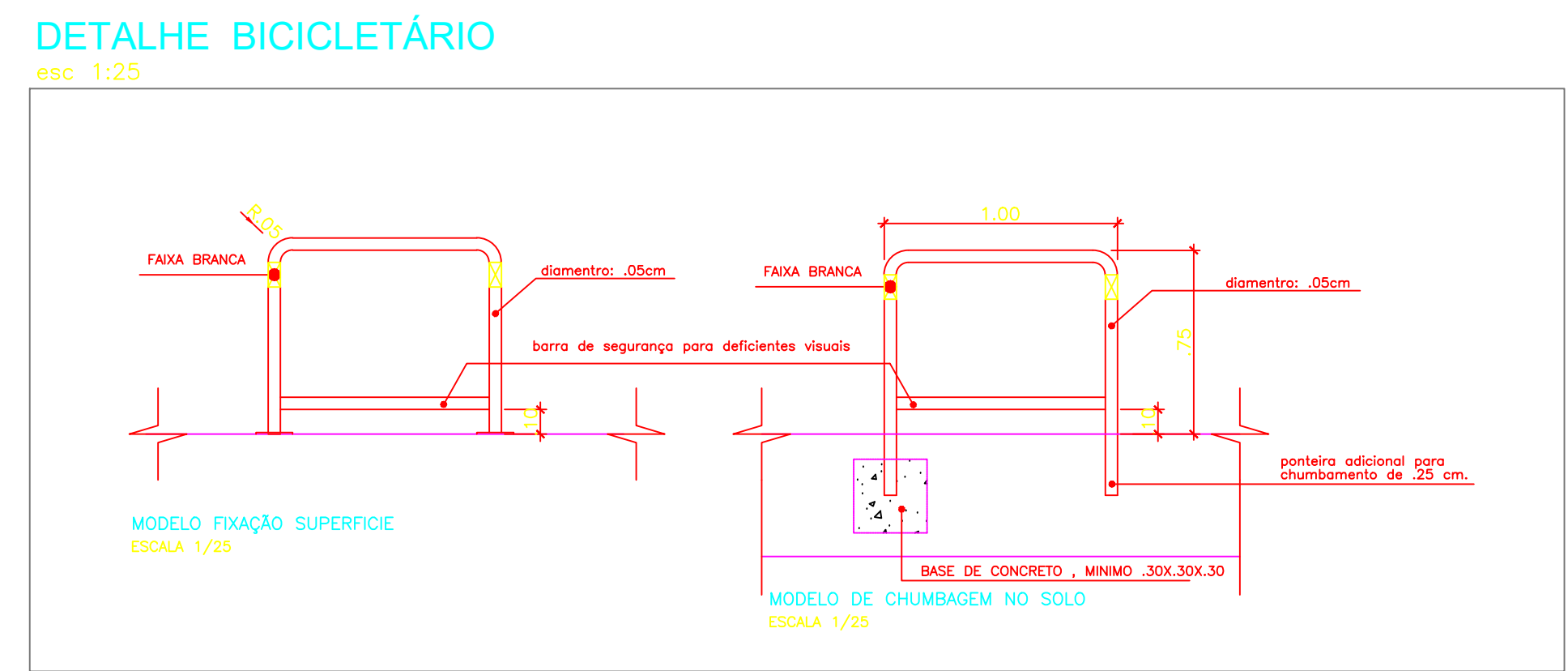
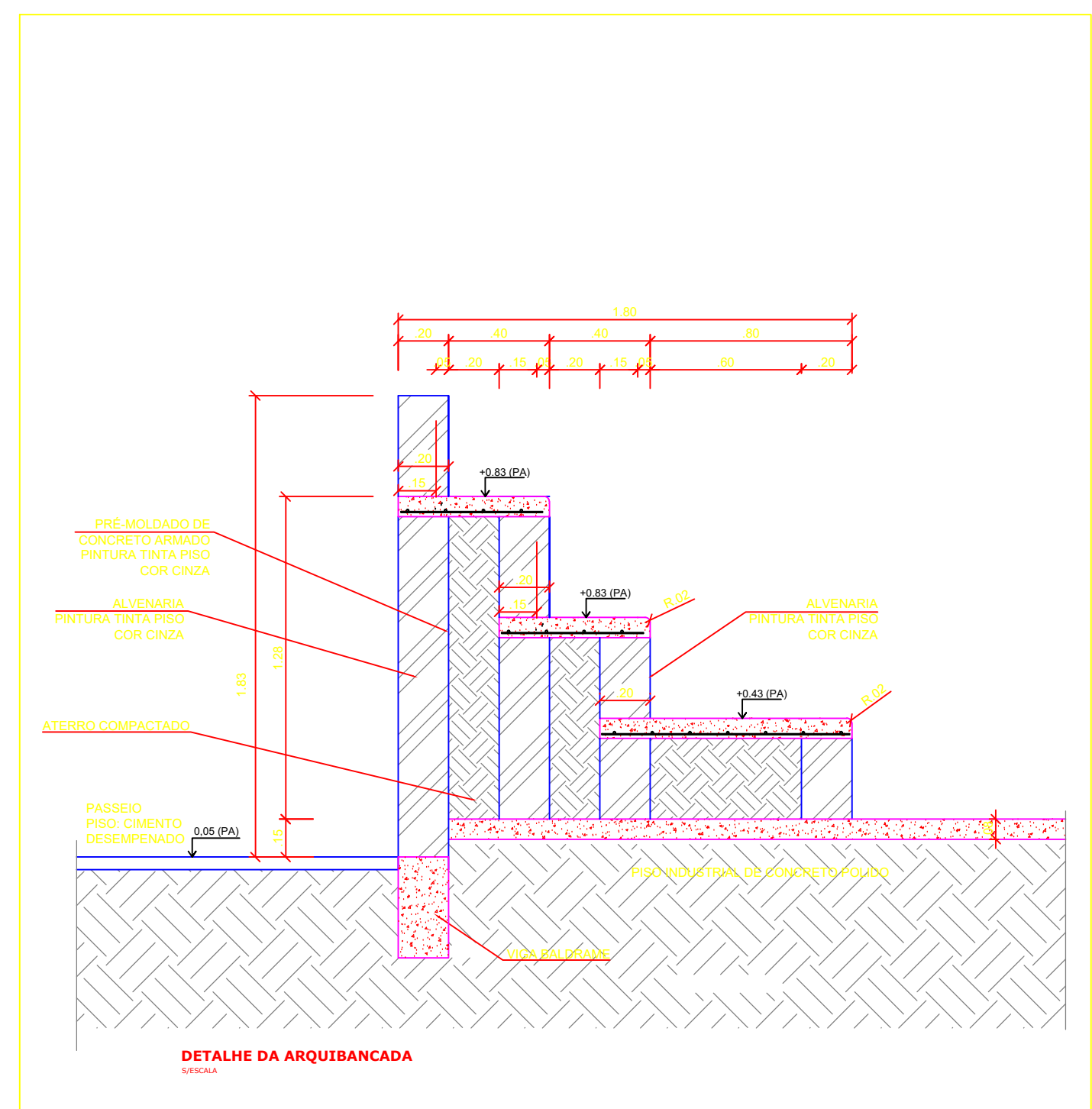
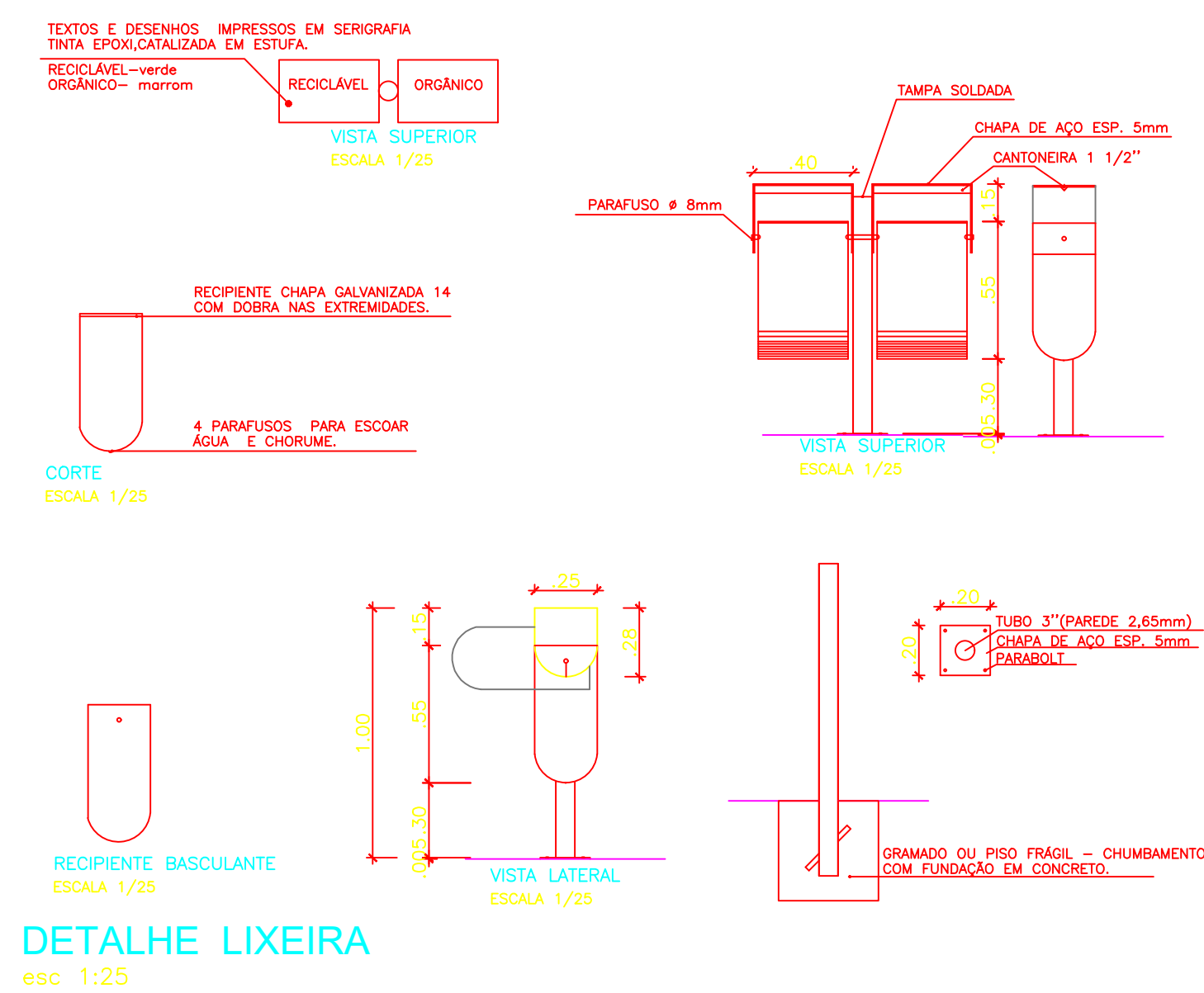

RESUMO DAS PEÇAS DE MADEIRA PARA PERGOLADO			
DESCRIÇÃO	TIPO DE MADEIRA	DIMENSÕES	QUANTIDADE
PILAR	VERIFICAR CADERNO	15 x 15 x 350 cm	09 UNIDADES
VIGA LATERAL	VERIFICAR CADERNO	08 x 12 x 300 cm	04 UNIDADES
VIGA CURVA INTERNA	VERIFICAR CADERNO	08 x 12 x 206 cm	03 UNIDADE
VIGA CURVA EXTERNA	VERIFICAR CADERNO	08 x 12 x 370 cm	02 UNIDADES
VIGA CURVA EXTERNA	VERIFICAR CADERNO	08 x 12 x 185 cm	02 UNIDADES
CAIBRO	VERIFICAR CADERNO	06 x 08 x 512 cm	23 UNIDADES

Móvel Urbano		
Símbolo	Nome	Quantidade
	Pergolado (ver detalhe)	3 unid.
	Banco em concreto armado (ver detalhe)	17 unid.
	Mesa em concreto (ver detalhe)	4 unid.
	Suporte "U invertido" (ver detalhe)	13 unid.
	Lixeira em aço galvanizado (ver detalhe)	9 unid.
	postes de iluminação a ser implantados	3 unid.
	postes de iluminação removidos e relocados	5 unid.

ADMINISTRAÇÃO REGIONAL DE CEILÂNDIA - DF

ENDEREÇO: EGNM 21/23

PROPRIETÁRIO: ADMINISTRAÇÃO REGIONAL DE CEILÂNDIA-DF

AUTOR DO PROJETO: FERNANDO DE OLIVEIRA

RESPONSÁVEL TÉCNICO:

PROPRIETÁRIO

AUTOR DO PROJETO: FERNANDO DE OLIVEIRA CAU-A53361-0

RESPONSÁVEL TÉCNICO

DLFO

DLFO

CREA

ARQUITETURA

PLANTA DE URBANIZAÇÃO PRAÇA

DETALHAMENTO

08/08

ADM CEI RA-IX

A TERRENO: 8.292,54 m²

A CONSTRUÍDA: 6.275,70m2

DATA: 10/2017

ESQ.: INDICADAS

Des.: DWB/COL/CM

VISTO: